南京晚報
今日出版一張
白報紙售銀幣五分　報紙售銀幣三分
發行人 洪 總主筆 卓希聞
中華民國三十八年七月十八日

專家精織玻璃絲襪 承接來料修改翻裝
華中洗染廠
雨衣上膠 著雨不漏 出件迅速 取價低廉
地址：中華路一九一號（即青年館斜對門）

冰糕牌子多；最好買烏。

北平龍泉酒家
應時炒菜 美味滷菜 各種麵點 經濟小吃 北方風味 招待週到 遷從議價
地址：公園路十六號（即青年會隔壁）

遺失申明
遺失心○七七一號…特此申明

洋房廉售
市中心區新建西式洋房一棟，價廉出售，大地俱全，或整租均可，有意者請向忠烈祠街十一號附三號周君接洽領看

君欲有一技之長乎？
請速來學習打字
本所特置新式中西文打字機多架，備有標準教本，專供各界學習，無名額隨時入學
新業打字傳習所
地址：新民街一號

調整待遇辦法 週內可公佈
按照過去金元券兩元折合一枚銀元為調整原則

穗市倒風熾 一月倒閉白家 律師也走霉運

共軍圖越過長沙
直撲衡陽
陷沙市共軍竄荊門 蔣總統對戰局樂觀

總統週內離穗 來渝期未確定

中央銀行裁員譁變

重建東南亞英陸軍系統 菲士廷將軍抵港
伊曾獲我政府雲麾勳章

陳誠寬赴台灣 傳將東山再起

蔣大人即返國

東南軍政公署 陳誠出任長官

總統的幕後智囊 翁文灝近況

將赴美遊覽 在港辦護照

平津新來鴻
以不變應萬變 自動平價 有口皆碑
不怕海味珍饈 專營經濟菜點
菜價簡表
水餃 每只銀幣一分
花捲 每只銀幣一分
薄餅 每只銀幣一分
醬肉 每盤銀幣一角五分
炒和菜 每盤銀幣一角五分
酸辣湯 每份銀幣一角
木樨湯 每份銀幣一角
名目繁多 不及備載
獨創文火譚子肉 每份銀幣三角 每日祇備三十份
◇全天營業◇
營業時間：上午十時至下午九時
地點：打銅街中市

驗方 科學 器械 專治
遺精
三次即愈
生殖部 醫師 俞伯文

老大爺　火鍋毛肚　卡通　白丁

時局扣緊了小弦 疋頭行盤大挫
食米香烟一致疲軟

太坪前晨發生刼案
馬王塲自衛隊鳴槍追緝 附近一帶居民多受虛驚

中航公司卡車 在肖家灣肇禍

網球名手誘姦案 顧副師長痛陳經過
要求長官公署速槍斃唐希仁 此事不獲結果將不再赴前線

物檢隊今出動 側重秘密調查

擊傷市民 警士拔槍

屠夫軍人鬥毆 囚犯乘機逃脫

求精商學院 革興尚有待

楊森就主委 邀各界觀禮

校印被人竊去 證書無法蓋印

物檢突擊隊今出動 老虎毛虫齊懷懼心

寫眞版

重慶醫院「殺人」案 地院今開辯論庭
本月二十一日宣判

重慶產業院業務擴展 經合總署捐贈紗布被單

舊戲新寫

霸王別姬（三七）

徵稿

青石山的關公

一笑錄

女人生病

原來是兩樣

戲在人唱

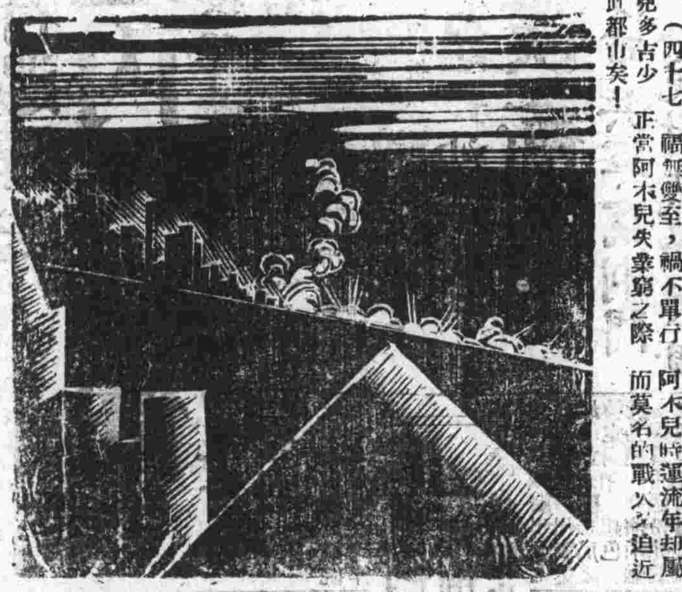

長篇版畫 老天使阿木兒

R.K.

（四十七）禍無雙至，禍不單行。阿木兒時運流年卸屬兒多吉少，正當阿木兒失業窮困之際，而莫名的戰火又迫近京都市矣！

保大在歐洲（故我）

山城唯一最完善之拍賣行

兄弟委託商行

業已正式開幕 歡迎參觀 敬請指導

接受大批貨物。標價特別低廉

花色繁多 不及細載 請早光臨 以免向隅

附啓：木行特約港滬服裝專家精製修改各種大衣西服中山服等式樣新穎工資低廉歡迎惠顧保證滿意

★聯華社★

地點：民族路一五九號（即白龍池）

子嗣艱難者得救，婦科專家唐開醫師貢獻「祖傳靈方」

不孕福星

地址：重慶鄒容路（即着坪街）十二號和春藥房 上午九至下午二時

銀元一元

皇宮照相館

爲服務各界業餘攝影人士：舉辦 代客買賣照相器材業務 聘請專家精修各式相機 以享同好

代客買賣 世界各國名廠照相機 各種照相器具及零件

零臺照相材料 各號卷片包片

價值公道 安全迅速

館址：青年路十六號

★電聲社★

南京世醫

朱衡三

診所：青年路九號 劉有餘堂全日應診

血症專科醫師

劉伯嵩 應診

經濟包醫 超新治療

花柳毒症

一次全癒

欲想兒童週年平安．請常服兒科專藥．

宏興鷓鴣菜

有病除病．無病強身

重慶總經理處中華路六號 各處均售

小論「文人相輕」（綠蒂）

一個漆匠成功藝術家

夜店眾生像 努陳

（三十一）死吻（三）

黑夜到黎明 駱駝

爲誰打扮

紳士小姐

金銀首飾 珠寶鑽石 首屆山城

重慶老寶光興記銀樓

本月十八 大廈落成 隆重開幕

鄒容路九十二號（紀功碑附近）

電話 四一五一一

劉寒梅律師

受任重慶老寶光興記銀樓常年法律顧問並代表緊要聲明

茲受任重慶老寶光興記銀樓常年法律顧問並據委稱：「查本銀樓創設於本市鄒容路九十二號門牌內專營首飾珠寶鑽石業務所出品之金飾或黃金條塊均鐫有「老寶光」三字鋼印並保證成色九九九五絕無差池……

事務所：民權路三十六號聚福里

▲大業社▼

南京醫師

劉佐軒

出治

婦女胎前產後小兒急慢驚風男女花柳白濁皮膚戒毒各科全日應診星期照常

診所：陝西路九六號（即菜市場巷內）

各界仕女密切注意

龍門服裝行

夏季特價十天

時應各種到運港山近新

旗袍料

- 羅曼斯（即拷花紗） 每件短袖 $7.50
- 丁斯克雪 每件短袖 $5.00
- 丁立凡 每件短袖 $7.00
- 英國製凡而丁 每件短袖 $8.50
- 各色素立寧 每件（海派袖） $4.20

西服料

英製各種花呢西裝 每套連工 $44.00

- 高尚技師 ★ 剪裁標準
- 式樣別緻 ★ 工作精良
- 花色繁多 ★ 售價低廉
- 機會無多 ★ 購選請速

地址：鄒容路七十五號

◁西社▷